

～世代間交流事業～

みんながゲームを  
楽しもう!

とき：8月12日（水）9:00受付～14:00

ところ：大鋸屋交流センター

軽スポーツセンター

参加費：一人500円（大人も子どもも一緒!）

今年の世代間交流事業は夏休みが短縮されたので、お出かけし  
ないで地元で楽しみましょう!! 美味しい昼食付です～

- 9:00 受付開始（検温・消毒含む）
- 9:30 紙飛行機づくり開始
- 10:30 完成したら飛ばしてみよう!
- 11:00 輪投げ・チャレンジゴールを交代で挑戦!
- 12:00 昼食
- 13:00 ビンゴゲーム開始!!

お孫さんと一緒になくても  
保護者でも参加OKです。  
皆様のご参加お待ちしております。



童心に帰って  
楽しもう!

賞品・参加賞を  
いっぱい準備して  
います。  
遊びに来てね～

切り取り線

～世代間交流事業参加申込み書～

8月5日締切

氏名： \_\_\_\_\_ ( 年生 ) 住所： \_\_\_\_\_

氏名： \_\_\_\_\_ ( 年生 ) TEL： \_\_\_\_\_

氏名： \_\_\_\_\_ (続柄： \_\_\_\_\_)

7月 大鋸屋だより

発行：大鋸屋地域づくり協議会  
令和2年7月25日  
所在地：南砺市大鋸屋123  
大鋸屋交流センター内  
tel/fax 62-2321  
e-mail ogaya.kmn@gmail.com  
HP https://ogaya-kc.7104.info/

まだまだ世の中はコロナが落ち着いていませんが、大鋸屋交流センターでの  
趣味の教室は換気や距離を保ちながら再開しています♪

民謡教室



第1. 3土曜日の13:30～15:30に変更になりました。  
夜出にくかった方も今がチャンス♪チャレンジされませんか?

大正琴教室

第1. 3火曜日9:30～  
初心者の方も大歓迎♪先生が丁寧に教えて下さいます。

書道教室



書道・俳画・イロイロ手芸教室は定員となりましたが  
他に新しく教室を始めたい方はお気軽に交流センター  
事務局までご相談ください(^^♪

俳画教室

今年度からスタート!

イロイロ手芸教室

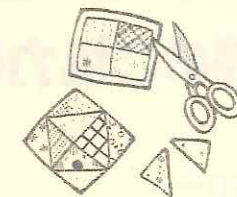

大鋸屋交流センターに七夕の笹を飾りました♪  
子供達や、ひらすんまに来た利用者の方に飾りを作って頂き  
とても華やかになりました。残念ながら7月7日は雨でしたが  
みんなの願いが叶いますように。。。





11/1

第39回

(日)

大鋸屋地区文化祭

決定!!

農地を宅地に転用する時のご相談は...



農業委員

高桑京子さん(大谷島)

岡村俊一さん(打尾)

までお願いします♪

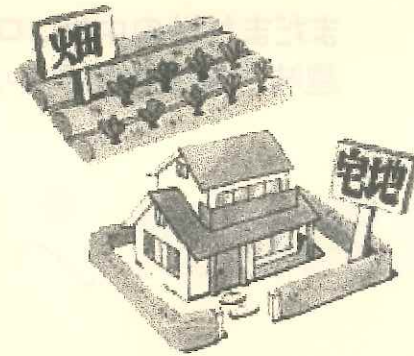

令和2年度南砺市防災訓練は、先行き不透明な状況において例年どおりの規模で開催することは困難と判断され、中止になりました。

よって大鋸屋地区自主防災訓練も、今年度は中止となりますが、日頃から各家庭で「防災」について十分に話し合い万全の蓄えをするなど、常に「防災」についての意識を高めておきましょう。



8/2

(日)

草刈り清掃のご協力のお願い



時間 午前6:00~

場所 大鋸屋交流センター(旧大鋸屋公民館)グラウンド及び忠魂碑  
(草刈機をお持ちの方は、なるべくご持参をお願いいたします)



※年々、参加人数が減少しています。  
多数のご参加をお願いいたします。

8/15

(土)

戦没者追悼式

今年で戦後75年です

時間 午前10:00~

場所 大鋸屋交流センター別館(旧大鋸屋保育所遊戯室)

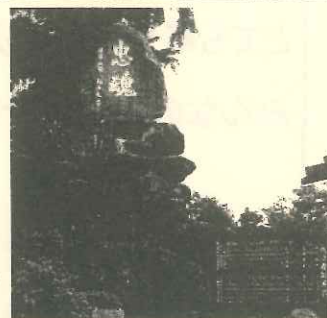

※戦没者慰霊法要として1戸あたり100円のローソク代を集めさせていただきます。  
ご協力お願いします。

8/8

(土)

おがやサンサン広場  
夏休み ろくろ体験

約150年の伝統を誇る手作りの窯元で、お茶碗、湯のみ、お皿など作ってみませんか??手びねりだから子どもでもカンタン!!

日時	8月8日(土)
時間	10時~
対象	小学1~6年生
場所	越中三助焼窯元 砺波市福山 326
参加費	500円



焼き上がりは1ヶ月後なので、当日は製作のみになります。  
参加人数によって、みんなで乗り合いで行くか、現地集合にするか決めるので参加希望は7/31(金)までお願いします。

参加を希望される方は、大鋸屋地域づくり協議会 62-2321 まで

毎週木、金曜日14:30~17:30まで

サンサン広場として交流センターを開放しています♪  
子どもたち、集まれ~!



敬老会

令和2年敬老会は 9月26日(土) 軽スポーツセンターで開催。

8月に入ったら対象者の方々に敬老会出欠の確認にお伺い致しますので、よろしく申し上げます。

今年の敬老会対象者は 昭和20年4月1日までに生まれた方

また 米寿対象者は 昭和7年4月1日~昭和8年3月31日に生まれた方

